



COMUNE DI
CAMPOLI APPENNINO

PIANO URBANISTICO COMUNALE GENERALE
LRU n.38 del 1999 e s.s.m.m. e i.i.



TITOLO: RAFFRONTO TRA PIANO DI
ASSETTO E USI CIVICI

SCALA: 1:10.000
TAVOLA: S6

PROGETTISTA:
Prof. Arch. MARIANO MARI

R.U.P.:
Ing. Loreto Alati

IL SINDACO:
Dott.ssa Pancrazia Di Benedetto

DAMA STUDI
PROGETTI
COSTRUZIONI

Collaboratore: Arch. Alessandro Rossi B.

DATA: ADOZIONE: APPROVAZIONE:

LEGENDA

- Città storica
 - Città consolidata
 - Città dell'espansione
 - Città produttiva
 - Città del turismo
 - Servizi urbani e locali
 - Verde pubblico attrezzato
 - Verde privato e servizi turistici
 - Parco Urbano-Parco naturale
 - ARR
 - ATO
 - ATS
 - Servizi Tecnologici
 - Cimitero
 - Rispetto cimiteriale
 - Sorgenti-Impianti tecnologici
 - Parco energetico
Centrale fotovoltaica
- infrastrutture
- VIABILITA' REGIONALE
 - FASCIA DI RISPETTO VIABILITA' REGIONALE
 - VIABILITA' PROVINCIALE
 - FASCIA SI RISPETTO VIABILITA' PROVINCIALE
 - VIABILITA' COMUNALE
 - VIABILITA' DI PROGETTO
 - FASCE DI RISPETTO E RIQUALIFICAZIONE VIABILITA' COMUNALE

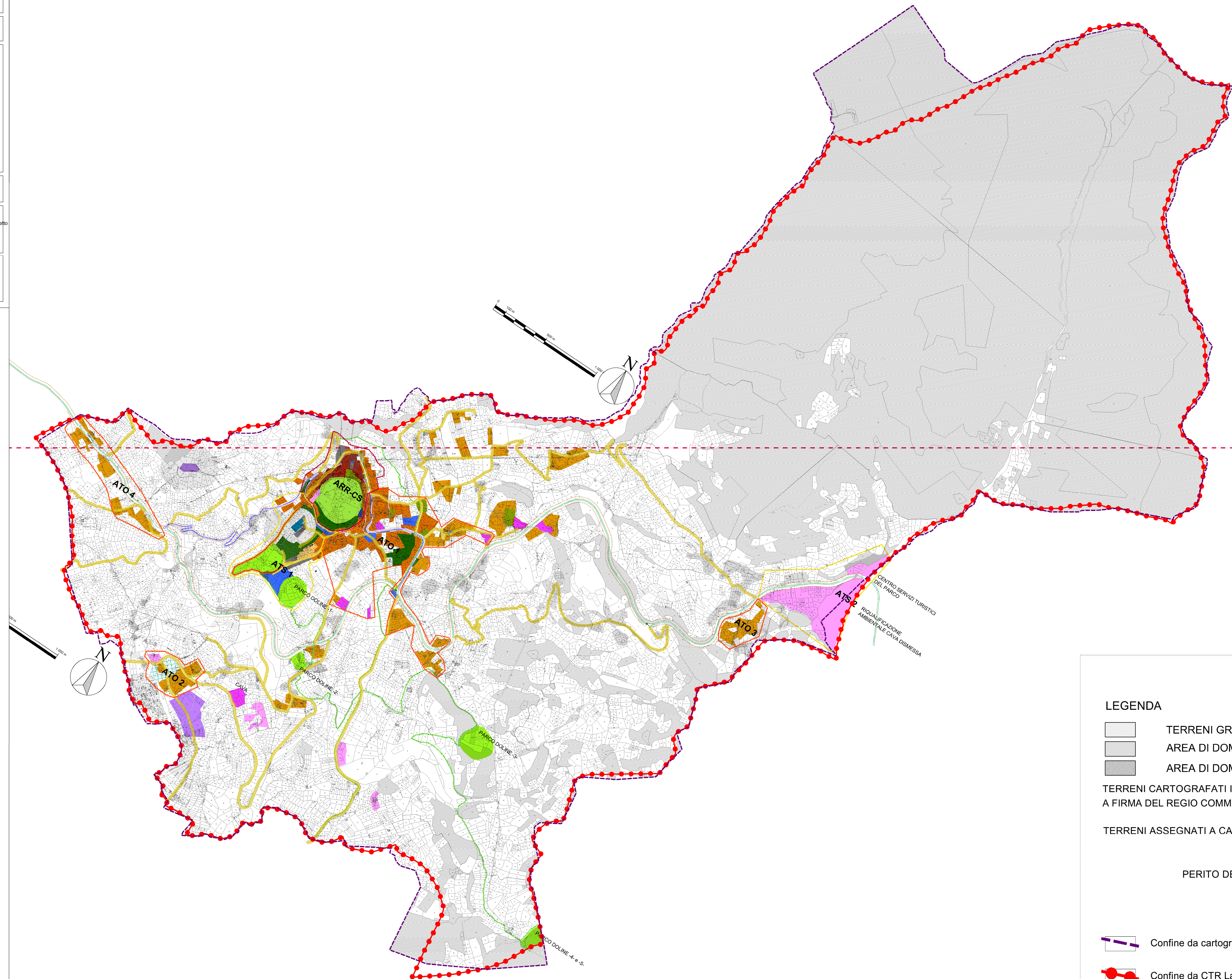

LEGENDA

- TERRENI GRAVATI DA USO CIVICO
- AREA DI DOMINIO COLLETTIVO SOGGETTA A MUTAMENTO DI DESTINAZIONE D'USO
- AREA DI DOMINIO COLLETTIVO SOGGETTA A PERMUTA

TERRENI CARTOGRAFATI IN BASE A QUANTO STABILITO DAL DECRETO COMMISSARIALE DEL 06 AGOSTO 1940
A FIRMA DEL REGIO COMMISSARIO COPPOLA

TERRENI ASSEGNATI A CATEGORIA "A" ha 1721.70.23

PERITO DEMANIALE AGR.CO CLAUDIO PADULA

- Confine da cartografia catastale
- Confine da CTR Lazio 1:5.000 (volo e restituzione 2009)